

Traçabilité des viandes – information aux consommateurs

N° de version	1
Ancienne(s) réf.	aucune
Diffusion	Mars 2022
N° page	Page 1 sur 1

Rédacteur	Nouza CHERIF – Qualificienne de la Cuisine Centrale du S.I.V.O.M. de Stains - Pierrefitte
Vérificateur	Stéphanie MATHIEU – Diététicienne de la Cuisine Centrale du S.I.V.O.M. de Stains - Pierrefitte
Approbateur	Didier LAURENT – Directeur de la Cuisine Centrale du S.I.V.O.M. de Stains - Pierrefitte
Validation instance	Aucune

FICHE D'INFORMATION DES VIANDES

A AFFICHER À LA VUE DU CONSOMMATEUR

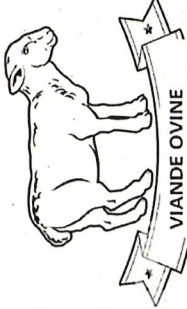
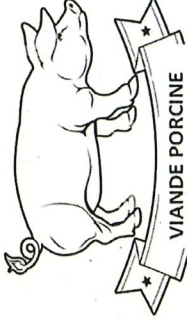
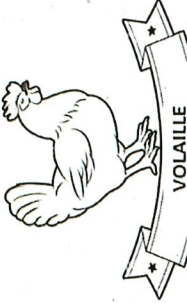
CATEGORIE DE VIANDE	 VIANDE BOVINE	 VIANDE OVINE	 VIANDE PORCINE	 VOLAILLE
PLATS	Saute bœuf			
DATE DE CONSOMMATION	12/09/2022			
ORIGINE				
Pays de naissance	FRANCE	Choisissez un élément.		
Pays d'élevage	FRANCE	Choisissez un élément.		
Pays de d'abatage	FRANCE	Choisissez un élément.		
Numéro d'agrément de l'abattoir	FR 27.428.001 CE			
DLC / DDM	29/09/2022	Cliquez ici pour entrer une date.		
Numéro de lot(s)	35753603			

Document à afficher le jour de la consommation, pour information aux convives et à archiver dans le P.M.S de l'office, pour traçabilité auprès de la D.D.P.P.

➤ Décret n° 2022-65 du 26 janvier 2022 modifiant le décret n° 2002-1465 du 17 décembre 2002 relatif à l'étiquetage des viandes bovines dans les établissements de restauration.

27110 LE NEUBOURG

FR
27.428.001
CE

Gr: 647

GRIERE CC STAINS

Exp: 07/09 Liv: 08/09

Livre :

SIVOM CUIS.CENT.CERISAIE

93240 STAINS

Client final :

SIVOM CUIS.CENT.CERISAIE

93240 STAINS

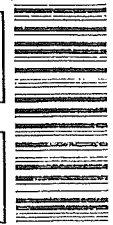

603888352355

SAUTE BOEUF MAIGRE 50G 302.285 Kg

Abt:05/09/22-06/09/22 A consommer jusqu'au:29/09/22 Art: 30779.03

ORIGINE:FRANCE BOVIN LOT:35753603 BOVIN

Abattage: FR 27.428.001 CE Decoupe: FR 27.428.001 CE

Cond: 3888352 OL: 01810986

Roll: 29037540

RD: RE220159

(00)1033071835038883525



Mq: 2166 FR

A conserver entre 0 et 4C

27110 LE NEUBOURG

FR
27.428.001
CE

Gr: 647

GRIERE CC STAINS

Exp: 07/09 Liv: 08/09